賃貸 アパート　物件コード S09629

オーキッドダイア 204号室

● 福岡県京都郡苅田町光国3680-4



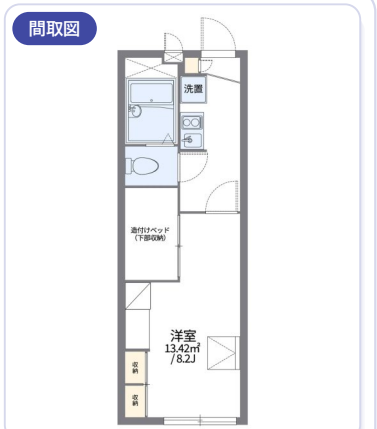









賃料（月額）

6.9万円

賃料 69,000円　共益費・管理費 5,500円

敷金	礼金	仲介手数料
なし	1.5ヶ月	なし

物件概要

間取り / 面積	1K / 22.35㎡	所在階 / 階建	2階 / 2階建 / 総戸数 20戸
建物	アパート / 軽量鉄骨造 / 2007年築	入居可能日	2026年12月3日（退去予定）
管理費・共益費	5,500円	敷金	なし
礼金	1.5ヶ月分	更新料	16,500円
仲介手数料	なし	鍵交換費用	16,500円
火災保険料	19,890円	駐車場	4,950円/月
保証	不要 / その他 / 初回 賃料等の100%	契約	普通賃貸 / 24ヶ月
取引態様	仲介		
保証内容	保証会社のご利用が必要です。初回保証料は賃料の100～120%（審査・状況により異なります）で、更新時に年1回10,000円の更新料…		

交通

日 **苅田駅**
JR日豊本線　徒歩8分

周辺施設

コンビニ	ミニストップ苅田京町	302m
コンビニ	セブンイレブン苅田京	451m

設備・特徴

- バストイレ別
- 浴室換気乾燥機
- 室内洗濯機置場
- スマトロック
- エアコン
- 駐輪場
- 駐車場
- TVインターホン
- インターネット対応
- 外国人受入可
- 法人契約可
- 二人入居可
- ルームシェア可
- フローリング
- 電気コンロ
- シャワー
- 学生可
- 留学生向け
- 家具付き
- 電子レンジ
- 冷蔵庫
- 洗濯機
- テレビ

この物件のポイント

福岡県京都郡苅田町光国に位置する1K・22.35㎡のアパートです。JR日豊本線「苅田駅」徒歩8分でアクセスも便利。賃料は6.9万円（共益費・管理費5,500円）。敷金なし・礼金1.5ヶ月分です。設備は外国人受入可、家具付き、バストイレ別、室内洗濯機置場、浴室換気乾燥機、エアコンなど。周辺にミニストップ苅田京町店（302m）があり、日常のお買い物も安心です。2007年築、2階／2階建て。外国人の方もご相談ください。

お問い合わせ先
住まいのSEIKA福岡店　レオパレスパートナーズ香椎駅前店
〒813-0013　福岡県福岡市東区香椎駅前1-15-4　ブレス香椎駅…
国土交通大臣（4）第8091号
TEL 092-663-1612　FAX 092-663-1613

物件ページへ
スマホで読取り
更新 2026.11.24

地図
Googleマップで開く

掲載内容は作成時点の情報です。最新の状況・条件は、お問い合わせください。　© 2026 株式会社成家 SEIKA Corporation