住まいのSEIKA
株式会社成家　全国の賃貸・売買をご案内します

お気軽にどうぞ！

住まいのSEIKA 新宿店
TEL 03-5362-5396
FAX 03-5362-5397
営業時間 10:00～19:00　定休日 GW休み

賃貸 アパート　物件コード S37904

レオネクストアコラート 102号室

● 東京都板橋区前野町3-30-7



★ おすすめ　外国人歓迎・初期費用を抑えて入居できるお部屋

間取図

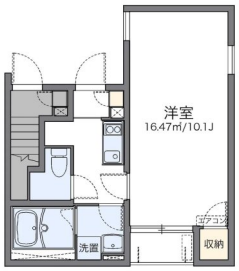


外観


居間


キッチン

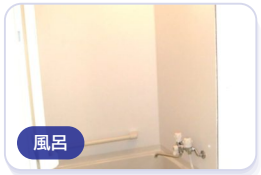
風呂

賃料（月額）

9.5万円

賃料 95,000円　共益費・管理費 6,500円

敷金	礼金	仲介手数料
なし	1ヶ月	なし

物件概要

間取り / 面積	1K / 29.15㎡	所在階 / 階建	1階 / 2階建 / 総戸数 4戸
建物	アパート / 木造 / 2012年築	入居可能日	即入居
管理費・共益費	6,500円	敷金	なし
礼金	1ヶ月分	更新料	16,500円
仲介手数料	なし	鍵交換費用	16,500円
火災保険料	19,890円	保証	不要 / その他 / 初回 賃料等の100%
契約	普通賃貸 / 24ヶ月	取引態様	仲介
保証内容	保証会社のご利用が必要です。初回保証料は賃料の100～120%（審査・状況により異なります）で、更新時に年1回10,000円の更新料…		

設備・特徴

- バストイレ別
- 浴室換気乾燥機
- 室内洗濯機置場
- スマトロック
- エアコン
- 温水洗浄暖房便座
- TVインターホン
- インターネット対応
- バルコニー
- 外国人受入可
- 法人契約可
- 二人入居可
- ルームシェア可
- フローリング
- 電気コンロ
- シャワー
- 学生可
- 留学生向け
- 家具付き
- 電子レンジ
- 冷蔵庫
- 洗濯機
- テレビ

交通

I 志村坂上駅
東京都三田線　徒歩12分

TS ときわ台駅
東武鉄道東上線　徒歩20分

周辺施設

コンビニ	ファミリーマート板橋	77m
コンビニ	セブンイレブン板橋前	180m
コンビニ	セブンイレブン板橋前	218m
スーパー	イオンスタイル板橋前	235m

この物件のポイント

東京都板橋区前野町に位置する1K・29.15㎡のアパートです。東京都三田線「志村坂上駅」徒歩12分でアクセスも便利。賃料は9.5万円（共益費・管理費6,500円）。敷金なし・礼金1ヶ月分です。設備は外国人受入可、家具付き、バストイレ別、室内洗濯機置場、浴室換気乾燥機、エアコンなど。周辺にファミリーマート板橋前野町三丁目店（77m）があり、日常のお買い物も安心です。2012年築、1階／2階建て。外国人の方もご相談ください。

お問い合わせ先
住まいのSEIKA 新宿店
東京都新宿区住吉町2-18ウイン四ツ谷106
国土交通大臣（4）第8091号

TEL 03-5362-5396　FAX 03-5362-5397

物件ページへ
スマホで読取り
更新 2026.11.25

地図
Googleマップで開く

掲載内容は作成時点の情報です。最新の状況・条件は、お問い合わせください。　© 2026 株式会社成家 SEIKA Corporation