賃貸 アパート　物件コード S41957

Ａｐｐｌｅ 204号室

● 東京都町田市金井1-47-49



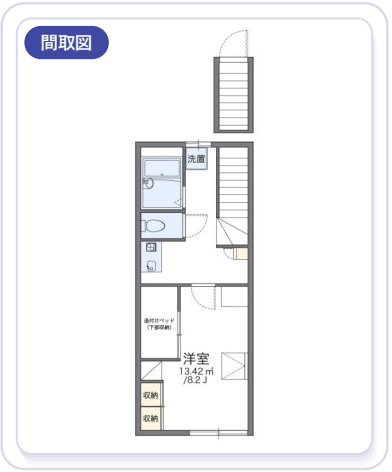









賃料（月額）

5.8万円

賃料 58,000円　共益費・管理費 6,000円

敷金	礼金	仲介手数料
なし	なし	なし

物件概要

間取り / 面積	1K / 26.08㎡	所在階 / 階建	2階 / 2階建 / 総戸数 18戸
建物	アパート / 木造 / 2005年築	入居可能日	即入居
管理費・共益費	6,000円	敷金	なし
礼金	なし	更新料	16,500円
仲介手数料	なし	鍵交換費用	16,500円
火災保険料	19,890円	保証	不要 / その他 / 初回 賃料の100%
契約	普通賃貸 / 24ヶ月	取引態様	仲介
保証内容	保証会社のご利用が必要です。初回保証料は賃料の100～120%（審査・状況により異なります）で、更新時に年1回10,000円の更新料…		

交通

OH **町田駅**
小田急電鉄小田原線　徒歩4分

設備・特徴

- バストイレ別
- 浴室換気乾燥機
- 室内洗濯機置場
- スマトロック
- エアコン
- 駐輪場
- 温水洗浄暖房便座
- 宅配ボックス
- インターネット対応
- 防犯カメラ
- 外国人受入可
- 法人契約可
- 二人入居可
- ルームシェア可
- フローリング
- 電気コンロ
- シャワー
- 学生可
- 留学生向け
- 敷金・礼金無し
- 家具付き
- 電子レンジ
- 冷蔵庫
- 洗濯機
- テレビ

この物件のポイント

東京都町田市金井に位置する1K・26.08㎡のアパートです。小田急電鉄小田原線「町田駅」バス17分薬師池下車徒歩4分でアクセスも便利。賃料は5.8万円（共益費・管理費6,000円）。敷金・礼金なしで、初期費用を抑えてお住まいを始められます。設備は外国人受入可、家具付き、バストイレ別、室内洗濯機置場、浴室換気乾燥機、エアコンなど。2005年築、2階／2階建て。外国人の方もご相談ください。

お問い合わせ先
住まいのSEIKA 新宿店
東京都新宿区住吉町2-18ウイン四ツ谷106
国土交通大臣（4）第8091号
TEL 03-5362-5396　FAX 03-5362-5397

物件ページへ
スマホで読取り
更新 2026.11.25

地図
Googleマップで開く

掲載内容は作成時点の情報です。最新の状況・条件は、お問い合わせください。　© 2026 株式会社成家 SEIKA Corporation