賃貸 アパート　物件コード S71647

リバーサイド上砂 205号室

● 東京都立川市上砂町3-6-1



★ おすすめ　外国人歓迎・初期費用を抑えて入居できるお部屋

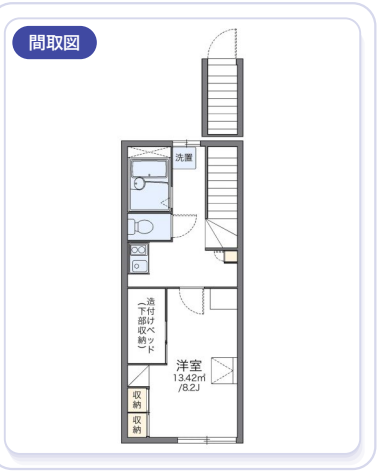


居間


居間


キッチン


風呂

賃料（月額）

8.8万円

賃料 88,000円　共益費・管理費 6,000円

敷金	礼金	仲介手数料
なし	1ヶ月	なし

物件概要

間取り / 面積	1K / 26.08㎡	所在階 / 階建	2階 / 2階建 / 総戸数 20戸
建物	アパート / 木造 / 2006年築	入居可能日	2027年1月21日（退去予定）
管理費・共益費	6,000円	敷金	なし
礼金	1ヶ月分	更新料	16,500円
仲介手数料	なし	鍵交換費用	16,500円
火災保険料	19,890円	保証	不要 / その他 / 初回 賃料の100%
契約	普通賃貸 / 24ヶ月	取引態様	仲介
保証内容	保証会社のご利用が必要です。初回保証料は賃料の100～120%（審査・状況により異なります）で、更新時に年1回10,000円の更新料…		

設備・特徴

- バストイレ別
- 浴室換気乾燥機
- 室内洗濯機置場
- スマトロック
- エアコン
- 駐輪場
- 駐車場
- 温水洗浄暖房便座
- 宅配ボックス
- インターネット対応
- 外国人受入可
- 法人契約可
- 二人入居可
- ルームシェア可
- フローリング
- 電気コンロ
- シャワー
- 学生可
- 留学生向け
- 家具付き
- 電子レンジ
- 冷蔵庫
- 洗濯機
- テレビ

交通

JC 立川駅
JR中央本線　徒歩11分

SI 武蔵砂川駅
西武鉄道拝島線　徒歩17分

周辺施設

コンビニ	セブンイレブン立川東	118m
ドラッグストア	サンドラッグ中神店	244m
病院	社会医療法人社団健生	354m
コンビニ	ファミリーマート昭島	369m

この物件のポイント

東京都立川市上砂町に位置する1K・26.08㎡のアパートです。JR中央本線「立川駅」バス20分天王橋下車徒歩11分でアクセスも便利。賃料は8.8万円（共益費・管理費6,000円）。敷金なし・礼金1ヶ月分です。設備は外国人受入可、家具付き、バストイレ別、室内洗濯機置場、浴室換気乾燥機、エアコンなど。周辺にセブンイレブン立川東文化通り店（118m）があり、日常のお買い物も安心です。2006年築、2階／2階建て。外国人の方もご相談ください。

お問い合わせ先
住まいのSEIKA 新宿店
東京都新宿区住吉町2-18ウイン四ツ谷106
国土交通大臣（4）第8091号

TEL 03-5362-5396　FAX 03-5362-5397

物件ページへ
スマホで読取り
更新 2026.11.25

地図
Googleマップで開く

掲載内容は作成時点の情報です。最新の状況・条件は、お問い合わせください。　© 2026 株式会社成家 SEIKA Corporation