賃貸 アパート　物件コード S77403

三輪Ⅲ 101号室

● 福岡県朝倉郡筑前町依井1357-1



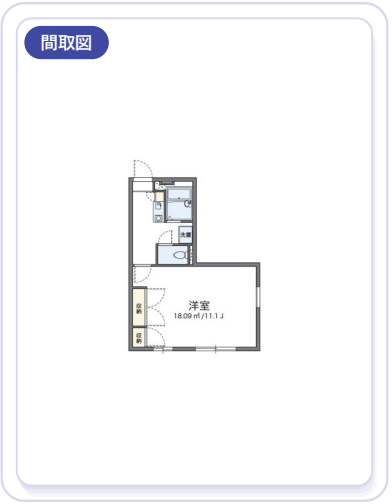









賃料（月額）

4.3万円

賃料 43,000円　共益費・管理費 4,500円

敷金	礼金	仲介手数料
なし	1ヶ月	なし

物件概要

間取り / 面積	1K / 29.81㎡	所在階 / 階建	1階 / 2階建 / 総戸数 10戸
建物	アパート / 木造 / 1997年築	入居可能日	即入居
管理費・共益費	4,500円	敷金	なし
礼金	1ヶ月分	更新料	16,500円
仲介手数料	なし	鍵交換費用	16,500円
火災保険料	19,890円	駐車場	4,400円/月
保証	不要 / その他 / 初回 賃料等の100%	契約	普通賃貸 / 24ヶ月
取引態様	仲介		
保証内容	保証会社のご利用が必要です。初回保証料は賃料の100～120%（審査・状況により異なります）で、更新時に年1回10,000円の更新料…		

設備・特徴

- バストイレ別
- 室内洗濯機置場
- エアコン
- 駐輪場
- 駐車場
- インターネット対応
- バルコニー
- 外国人受入可
- 法人契約可
- 二人入居可
- ルームシェア可
- フローリング
- 電気コンロ
- シャワー
- 学生可
- 留学生向け
- 家具付き
- 電子レンジ
- 冷蔵庫
- 洗濯機
- テレビ

この物件のポイント

福岡県朝倉郡筑前町依井に位置する1K・29.81㎡のアパートです。西鉄天神大牟田線「朝倉街道駅」バス32分依井東下車徒歩4分でアクセスも便利。賃料は4.3万円（共益費・管理費4,500円）。敷金なし・礼金1ヶ月分です。設備は外国人受入可、家具付き、バストイレ別、室内洗濯機置場、エアコン、インターネット対応など。周辺にファミリーマートMEGAFACE朝倉／S店（100m）があり、日常のお買い物も安心です。1997年築、1階／2階建て。外国人の方もご相談ください。

交通

- NI **朝倉街道駅**　西鉄天神大牟田線　徒歩4分
- 甘 **甘木駅**　甘木鉄道　徒歩23分
- 西 **甘木駅**　西日本鉄道甘木線　徒歩24分

周辺施設

コンビニ	ファミリーマートMEGAF	100m
コンビニ	セブンイレブン福岡三	260m
ドラッグストア	ディスカウントドラッ	334m

お問い合わせ先
住まいのSEIKA福岡店　レオパレスパートナーズ香椎駅前店
〒813-0013　福岡県福岡市東区香椎駅前1-15-4　ブレス香椎駅…
国土交通大臣（4）第8091号
TEL 092-663-1612　FAX 092-663-1613

物件ページへ
スマホで読取り
更新 2026.11.24

地図
Googleマップで開く

掲載内容は作成時点の情報です。最新の状況・条件は、お問い合わせください。　© 2026 株式会社成家 SEIKA Corporation